



25 de MARÇO de 2017

## INSTRUÇÕES DE REGATA

### PATROCÍNIO



### ORGANIZAÇÃO *Velejadores do Bracuhy*



### APOIOS



## 01. ÁREA DA REGATA: Baía da Ribeira, Angra dos Reis/RJ

## 02. REGRAS

A Regata será disputada sob as seguintes Regras:

- a. Regras Internacionais de Regatas à Vela da World Sailing;
- b. "Regras de Regata à Vela 2017-2020" CBVELA;
- c. Determinações da CBVELA, FEVERJ e da ABVO;
- d. Regras das classes: APS e RGS
- e. Estas Instruções de Regata incluindo as alterações feitas pela comissão de regata.

## 03. CLASSES CONVIDADAS:

### Grupo 1:

BRA/RGS ( TMFAA )

APS ( FTC )

(Com intuito de estimular a classe RGS será permitido aos veleiros APS inscreverem-se também na BRA/RGS)

### Grupo 2:

APS - C (FTC)

CLASSICOS (RGS/TMFAA e regras da AVBO/Abvclass)

De **ÉPOCA**: Construídos ou projetados antes de 31/12/1949

**CLÁSSICOS**: Construídos ou projetados entre 01/01/1950 e 31/12/1975

**ANTIGOS**: Construídos ou projetados entre 01/01/1976 e 31/12/1984

Com intuito de estimular a classe CLÁSSICOS será permitido aos veleiros deste grupo (ANTIGOS) inscreverem-se na classe CLÁSSICOS de acordo com as regras da ABVO/Abvclass. Veleiros clássicos não medidos na BRA/RGS terão seu TMFAA arbitrado pela Comissão Técnica

CRUZEIRO (FTC médio constante na Tabela "**INTERVALOS FCT'S**" da FARVO. Modelos que não constam desta lista serão decididos pela Comissão Técnica)

Veleiros que informarem previamente na Ficha de inscrição que não utilização vela Balão Simétrico ou Assimétrico (inclusive Genneker) serão bonificados com desconto de 5% no FCT.

Não é permitido utilização de velas fabricadas com tecido exótico (que não seja Dacron ou Prolam)

### Grupo 3:

BICO DE PROA

MULTICASCOS

Para ambas as classes, classificação por ordem de chegada. Não é permitido uso de velas com tecido exótico (que não sejam de Dacron ou Prolam). Não é permitido uso de Vela Balão Simétrico ou Assimétrico (inclusive Genneker).

Observações gerais:

1-SÓ PODEM PARTICIPAR DAS CATEGORIAS DE BICO DE PROA OS BARCOS QUE NÃO POSSUAM CERTIFICADO DE MEDIÇÃO NOS REGISTROS DAS

REGRAS RGS e APS

2-TODOS OS BARCOS DA RGS DEVEM TER NUMERAL NAS VELAS IDÊNTICO AO DA INSCRIÇÃO DA REGATA.

3-A DECISÃO DE QUAL CLASSE, REGRA OU CATEGORIA QUE O VELEIRO CONCORRE PODERÁ SER REAVALIADA E DECIDIDA PELA COMISSÃO ORGANIZADORA

**Classe especial: Beneteau, Delta e Lagoon:** devem inscrever-se em alguma categoria dos grupos acima

#### **04. PERCURSO:**

**PERCURSO GRUPO 1 (APS e RGS):** Largada nas proximidades da Ilha das Palmeiras, montar Ilha Brandão por Bombordo (BB), montar Ilha das Flechas por Bombordo (BB), montar bóia nas proximidades da Laje da Cambeba por Bombordo (BB)\*\* e chegada no mesmo local da largada (12 NM). Largada prevista para 12h.

**PERCURSO GRUPO 2 (APS-C, RGS Clássicos e Cruzeiro):** Largada nas proximidades da Ilha das Palmeiras, montar Ilha Sabacu por Bombordo (BB), montar Parcel do Aleijado por Bombordo (BB)\*\*, montar bóia nas proximidades da Laje da Cambeba por Bombordo (BB), chegada no mesmo local da largada (8 NM). Largada prevista para 12h05.

**PERCURSO GRUPO 3 (Bico de Proa e Multicascos):** Largada nas proximidades da Ilha das Palmeiras, montar bóia nas proximidades da Laje da Figueira por Bombordo (BB), montar bóia nas proximidades da Laje da Cambeba por bombordo (BB)\*\*, chegada no mesmo local da largada (6 NM). Largada prevista para 12h10

**04.01 OBS: A critério da CR poderá haver um encurtamento de Percurso. Caso este fato ocorra será sinalizado no mastro da embarcação da CR pela Bandeira “S” e por aviso no rádio (canal 06).**

**04.02 OBS\*\*:** houve alteração nos 3 percursos em relação ao publicado no Aviso de Regata.

#### **05. PARTIDA:**

- A Regata terá a LARGADA de acordo com as Regras da World Sailing.
- A LINHA DE LARGADA será formada pelo alinhamento do mastro de sinalização da CR e uma BÓIA na extremidade de BB da linha.
- Nenhum veleiro poderá largar decorridos 30 (trinta) minutos após o sinal de Partida
- **A Largada será conforme os quadros do item 05.01 (houve alteração nos horários de largada em relação ao Aviso)**

## 05.01 PARTIDA – HORÁRIOS

### Grupo 1

ATENÇÃO	Bandeira da Classe SOBE	Sinal Sonoro	11:55 hs
PREPARAÇÃO	“P”ou”l”ou”Z”ou”PRETA” SOBE	Sinal Sonoro	11:56 hs
Um minuto	“P”ou”l”ou”Z”ou”PRETA” DESCE	Sinal Sonoro	11:59 hs
LARGADA	Bandeira da Classe DESCE	Sinal Sonoro	12:00 hs

### Grupo 2

ATENÇÃO	Bandeira da Classe SOBE	Sinal Sonoro	12:00 hs
PREPARAÇÃO	“P”ou”l”ou”Z”ou”PRETA” SOBE	Sinal Sonoro	12:01 hs
Um minuto	“P”ou”l”ou”Z”ou”PRETA” DESCE	Sinal Sonoro	12:04 hs
LARGADA	Bandeira da Classe DESCE	Sinal Sonoro	12:05 hs

### Grupo 3

ATENÇÃO	Bandeira da Classe SOBE	Sinal Sonoro	12:05 hs
PREPARAÇÃO	“P”ou”l”ou”Z”ou”PRETA” SOBE	Sinal Sonoro	12:06 hs
Um minuto	“P”ou”l”ou”Z”ou”PRETA” DESCE	Sinal Sonoro	12:09 hs
LARGADA	Bandeira da Classe DESCE	Sinal Sonoro	12:10 hs

## 06. CHECK– IN

Antes do sinal de Atenção, todos os lates concorrentes deverão passar pela popa da CR amurados a BE e bradar seu numeral ou o nome da embarcação, que será confirmado. O late que não proceder ao CHECK - IN será considerado não concorrente (DNC).

## 07. CHAMADA DE RETORNO

Em caso de saída antecipada, a chamada individual será sinalizada conforme a Regra da WORLD SAILING.

## **08. PUNIÇÕES**

- Serão de acordo com a Regra da WORLD SAILING.
- Sistema 720 graus.

## **09. LINHA DE CHEGADA:**

**09.01** A linha de chegada será entre o mastro de sinalização do barco da CR e uma bóia;

**09.02** O barco da CR poderá manter uma posição no alinhamento de chegada usando motor.

## **10. LIMITE DE TEMPO**

O limite para chegada dos lates será até às 17:00 hs. Se houver retardamento na partida superior a 30 minutos, o tempo limite será alongado pela adição de tempo que exceder aos 30 minutos de adiamento.

## **11. EQUIPAMENTOS**

É obrigatório conduzir a bordo os equipamentos de salvamento estabelecidos pela regra da Classe e prescrição pertinente à CBVELA e Capitania dos Portos (Normas em Vigor).

## **12. IATES QUE SE RETIRAM**

Durante a Regata, por motivo de controle e de segurança, os lates que se retirarem ou desistirem deverão comunicar tal fato à CR o mais rápido possível.

## **13. PROTESTOS**

Devem ser formalizados por escrito e entregues à CR até 30 minutos após a chegada desta à terra, junto com uma taxa de R\$ 100,00 (cem reais).

## 14. RESPONSABILIDADES

Os organizadores desta regata se eximem de quaisquer responsabilidades, ferimento ou lesões a pessoas e/ou avarias em lates e material, decorrentes de participação, sob qualquer forma, na Regata. Os Comandantes dos barcos envolvidos assumirão as responsabilidades e coberturas, inclusive as que envolverem terceiros, conseqüentes de sua participação na Regata.

## 15. COMUNICAÇÃO VIA RÁDIO

Durante a Regata o canal 06 VHF será utilizado para as comunicações com a CR. A Marina JL Bracuhy "Echo 62" estará na escuta no canal 68 VHF para apoio aos participantes 24h por dia.

## 16. INSCRIÇÕES:

**16.01: As inscrições estão encerradas pois excedemos o numero máximo de pessoas para o local da Festa de Premiação**

*A inscrição dá direito a participar da "Canoa de Chope", jantar com bebidas, descontos no comércio local, um kit com camiseta e brindes por tripulante e participação no sorteio durante o jantar.*

**OBS: RGS enviar CERTIFICADO VALIDO 2017 para [contato@marinabracuhyangra.com.br](mailto:contato@marinabracuhyangra.com.br) até as 17h do dia 23/03**

**16.02 APENAS PARA VELEIROS DA CLASSE APS PARTICIPANTES DO CAMPEONATO**  
Serão aceitas inscrições **até as 10h do dia 25/03** ou na CR até 15 minutos antes do horário previsto para a largada da primeira bateria. A ficha de inscrição devidamente preenchida deverá ser entregue na CR

**Poderão participar da competição para efeito de campeonato sem direito a premiação, kits, camiseta e jantar**

## 17. AVISO AOS COMPETIDORES

Quaisquer alterações nas instruções de regata, serão fixadas no quadro da Administração da Marina Bracuhy.

## 18. PREMIAÇÃO

**18.01** Serão premiados os três primeiros colocados de cada classe. Nas classes que tiverem 2 ou menos inscritos, somente o campeão será premiado.

A Classe Cruzeiro e Bico de Proa serão subdivididas em 1 e 2 a critério da Comissão organizadora

O Representante de vendas dos veleiros Beneteau, Lagoon e Delta, IMS Náutica, estará premiando também os primeiros veleiros destas marcas que cruzarem a linha de chegada em cada um dos percursos.

A Marina JL Bracuhy estará disponibilizando vagas com água, luz e direito a utilização de suas dependências, será necessário reserva antecipada e utilização da identificação da regata (pulseira).

**18.02** Os Kits da regata deverão ser retirados na Administração da Marina JL Bracuhy Sexta feira 24/03 das 13h as 18h ou Sábado a partir das 08h. É obrigatório o uso da marca do Patrocinador (Flâmula) e fita com a cor do grupo de largada entregues no kit do comandante. As camisetas não recebidas nesta ocasião, estarão à disposição dos respectivos comandantes na recepção da sede da Marina JL Bracuhy, pelo prazo de 15(quinze) dias. **Após este prazo, expira o direito do recebimento das camisetas.**

### **18.03 LOCAL E HORA DA PREMIAÇÃO:**

Os festejos com "Canoa de Chope", no deck da Administração da Marina JL Bracuhy, começam assim que a CR fechar a raia.

A premiação da regata será feita durante um jantar com bebidas no Hotel Samba Angra dos Reis, localizado na orla da marina, a partir das 19 horas.

### **19. TÁBUA DE MARÉS**

<b>Data</b>	<b>Hora</b>	<b>Altura (m)</b>
25/03/2017	01:26	1.2
	07:45	0.3
	13:23	1.2
	19:49	0.0

**BOA REGATA**

# **ANEXOS**



## Anexo 1

# Programação

Data/horario	Evento	Local	observação
<b>15/02/2017</b>	Início das inscrições	Tlaloc/Sailabout/Marina	
<b>06/03/2017</b>	Abertura da Bolsa de Tripulantes	"@RegataJLMarinaBracuhy"	
<b>11/03/2017</b>	Início do período com preço especial nas diárias	Marina	veleiros inscritos nas Regatas Caras e Bracuhy
<b>17/03/2017</b>	Fim das Inscrições com desconto	Tlaloc/Sailabout/Marina	
<b>18/03/2017</b>	Início das inscrições sem desconto	Tlaloc/Sailabout/Marina	
<b>23/03/2017</b>			
17:00	Encerramento das inscrições pelo site da FARVO	<a href="http://www.farvo.org">www.farvo.org</a>	
18:00	Fim do prazo para entrega do certificado RGS	Tlaloc/Sailabout/Marina	somente para classe RGS e Clássicos
<b>24/03/2017</b>			
08:00	Início do período franqueado na marina para os veleiros inscritos	Marina	
10:00	Início dos descontos nos restaurantes e bares (p/ pagamento em dinheiro e com identificação da Regata)	Carambola, Quiosque dos Catarina, Bowteco, Estancia del Puerto, Supper Coffee	descontos de 5 a 10% ou Preço Especial
13:00	Abertura da secretaria do evento para retirada do kit velejador	Administração da Marina	
14:00	Início da Feirinha de Artesanatos e Brechó Náutico	"Praça Azul" (orla da Marina)	
18:00	Happy Hour	Bowteco	(não incluído na inscrição)
23:00	Encerramento do Happy Hour	cabine do veleiro, rede, banco da praça, hotel, casa do amigo	'bora dormir que amanhã tem regata!

<b>Data/horario</b>	<b>Evento</b>	<b>Local</b>	<b>observação</b>
<b>25/03/2017</b> a partir das 07:00	Café da manhã com preço especial R\$ 8,00 por pessoa (com identificação da Regata)	Padaria do Marcelo (próximo às ruínas do Engenho)	"Bracfast": café c/ leite, pão c/ manteiga, 1 copo de suco e 1 fruta
08:00	Abertura da secretaria do evento para retirada do kit velejador	Administração da Marina	
9:00	Reunião de Comandantes	Recepção da Marina	
09:00	Início das atividades da Feirinha de Artesanatos e Brechó Náutico	"Praça Azul" (orla da Marina)	
10:00	Abertura oficial do evento	Tenda no deck da Administração da Marina	
10:00	Encerramento das Inscrições	Administração da Marina	
11:00	Início dos Eventos Paralelos	Tenda no deck da Administração da Marina	Estandes de expositores e Telão
12:00	Largada: RGS, APS, APS C, Cruzeiro e Clássicos	Próximo a Ilha das Palmeiras	VHF canal 06
12:05	Largada: Bico de Proa e Multicascos	Próximo a Ilha das Palmeiras	VHF canal 06
17:00	Horário máximo para o final das Regatas		
17:01 (ou assim que a CR fechar a Raia)	Abertura da "Canoa de Chope"	Tenda no deck da Administração da Marina	com identificação da regata
19:00	Início do Jantar com sorteios de brindes e Cerimônia de Premiação	Restaurante do Hotel Samba	com identificação da regata
<b>26/03/2017</b> a partir das 07:00	Café da manhã com preço especial R\$ 8,00 por pessoa (com identificação da Regata)	Padaria do Marcelo (próximo às ruínas do Engenho)	"Bracfast": café c/ leite, pão c/ manteiga, 1 copo de

			suco e 1 fruta
12:00	Churrascuhy (tradicional churrasco comunitário)	Bowteco	cada participante leva alguma coisa para assar e paga o consumo de bebidas
17:00	Fim do período franqueado de estadia na Marina		

## Anexo 2

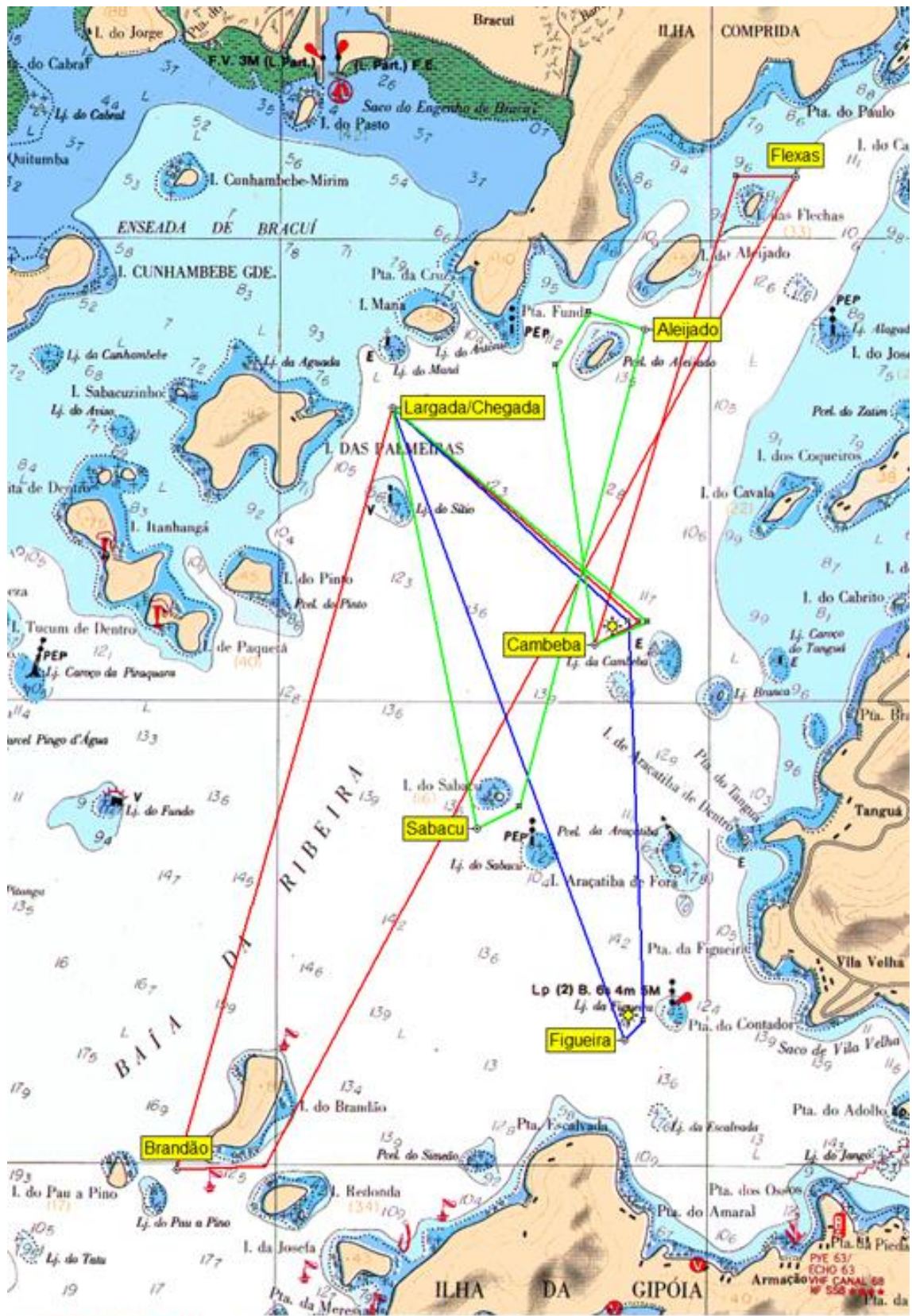

— PERCURSO 1 (APS e RGS) — PERCURSO 2 (APS-C, RGS Clássicos e Cruzeiro) — PERCURSO 3 (Bico de Proa e Multicascos)

Observação - As posições das boias nas proximidades da Laje da Figueira e Laje da Cambeba nesse croqui são aproximadas e serão definidas pela CR na hora da montagem da raia.